LA DEG BLI **INSPIRERT** AV:

Spektrum

Spektrum er et iøynefallende hus der de forskjellige delene av grunnplanet ligger effektfullt forskjøvet over en solid sokkeletasje, noe som gir en dynamisk opplevelse med dramatisk utkragede partier og en inntrukket og skjermet terrasse. Allerede fra utsiden vitner de store vindusflatene om at innvendig er det utsikten som står i fokus.

Grunnplanet byr på sosiale flater med fantastisk, ubrutt panoramautsikt gjennom de imponerende vinduene. I underetasjen finner vi husets private rom, og herfra er det samtidig direkte kontakt med hagen. Repostrappen gjør det ekstra behagelig å bevege seg mellom etasjene.

TYPE:	**SKRÅ TOMT**
INNVENDIG FLATE:	**188,7 m²**
1 ETASJE:	**93,9 m²**
2 ETASJE:	**94,8 m²**
ANTALL ROM:	**6**
HVORAV SOVEROM:	**4**

Fiskarhedenvillan®

Planløsning

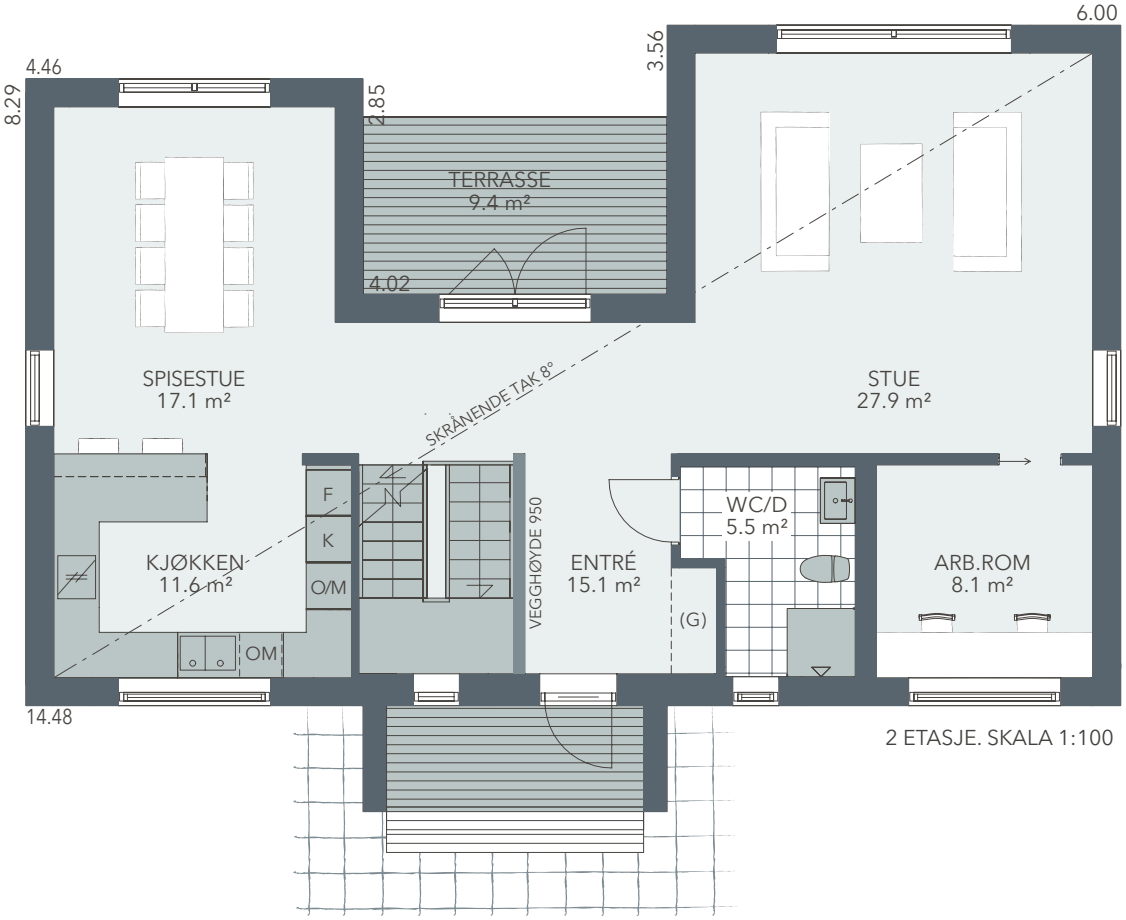

2 ETASJE. SKALA 1:100

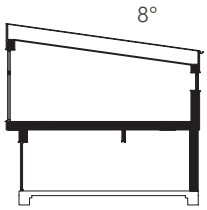

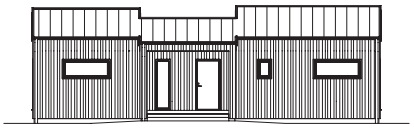

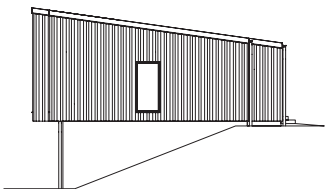

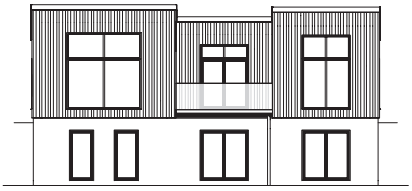

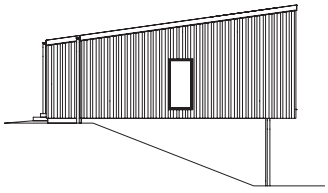

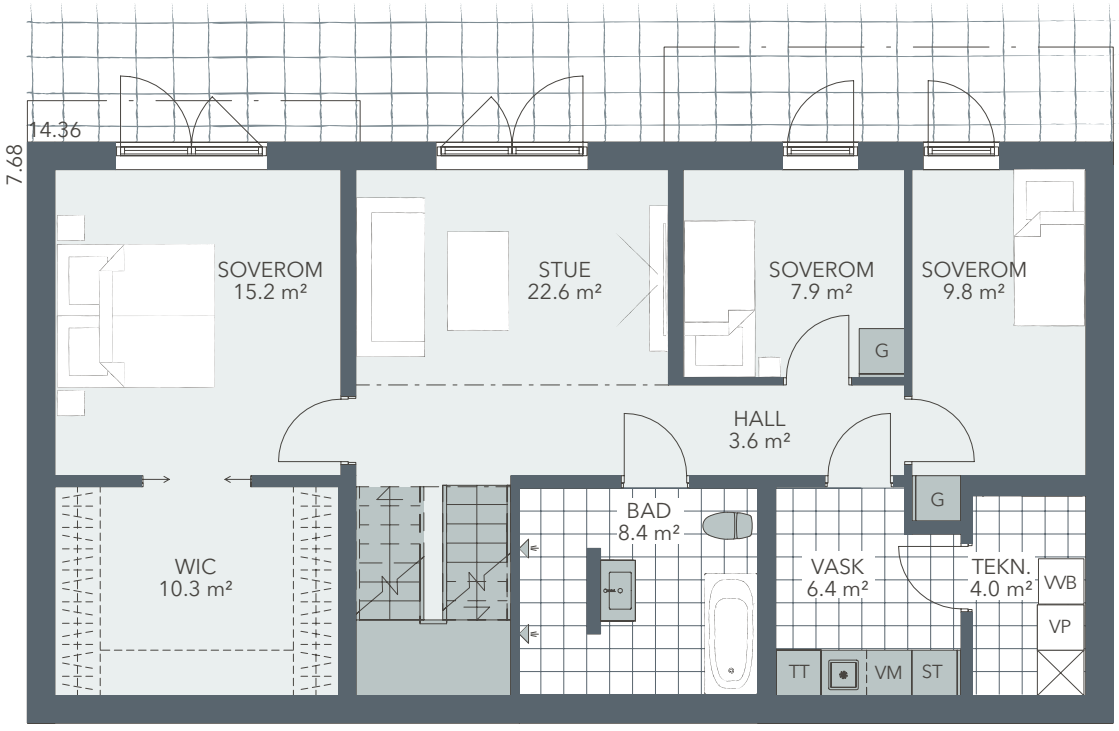

SOKKELETASJE. SKALA 1:100