# LA DEG BLI **INSPIRERT** AV:

# Sälen

**Sälen** har både en del med to leiligheter og en med en leilighet, noe som bidrar til å gi det en spennende fasade. Du kan med fordel velge et panel etter egne preferanser og egen smak – hvorfor ikke blande forskjellige paneler? Ved inngangen møtes du også av et beskyttende tak og en praktisk utebod.

Vi i Fiskarhedenvillan streber alltid etter at du som kunde skal være så fornøyd som mulig med ditt nye hus, og hjelper deg gjerne med å designe ditt drømmehus. Dette er vår standardmodell av huset **Sälen**, men alle våre kunder designer husene sine på en annen måte. Dette produktarket er designet for å gi deg inspirasjon til hvordan huset kan bygges om.

| | |
|---|---|
| TYPE: | **1,5-ETASJE** |
| INNVENDIG FLATE: | **111,6 m²** |
| 1 ETASJE: | **75,6 m²** |
| 2 ETASJE: | **36,0 m²** |
| ANTALL ROM: | **4** |
| HVORAV SOVEROM: | **3** |

Fiskarhedenvillan®

# Planløsning

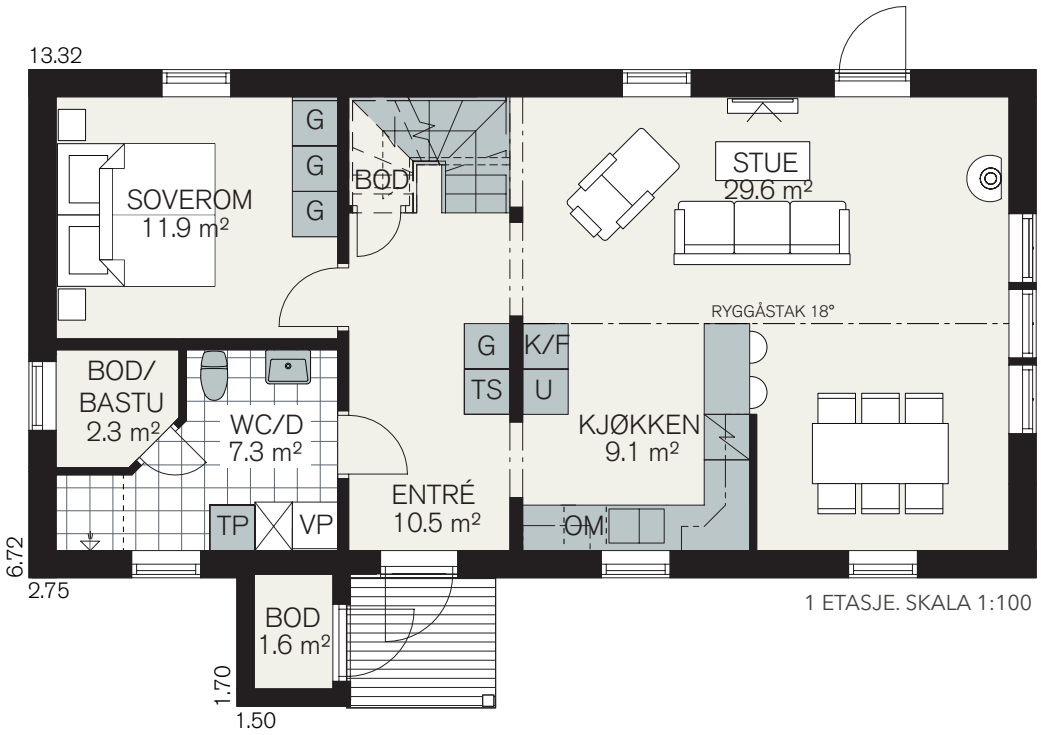


1 ETASJE. SKALA 1:100

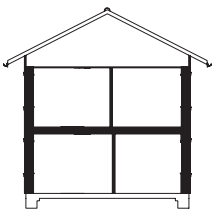

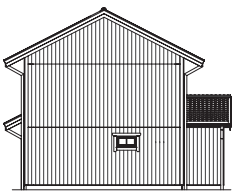

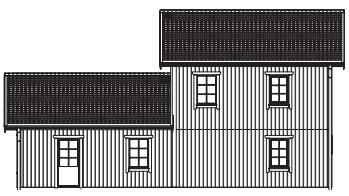

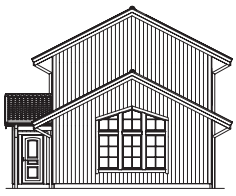

# Planløsning

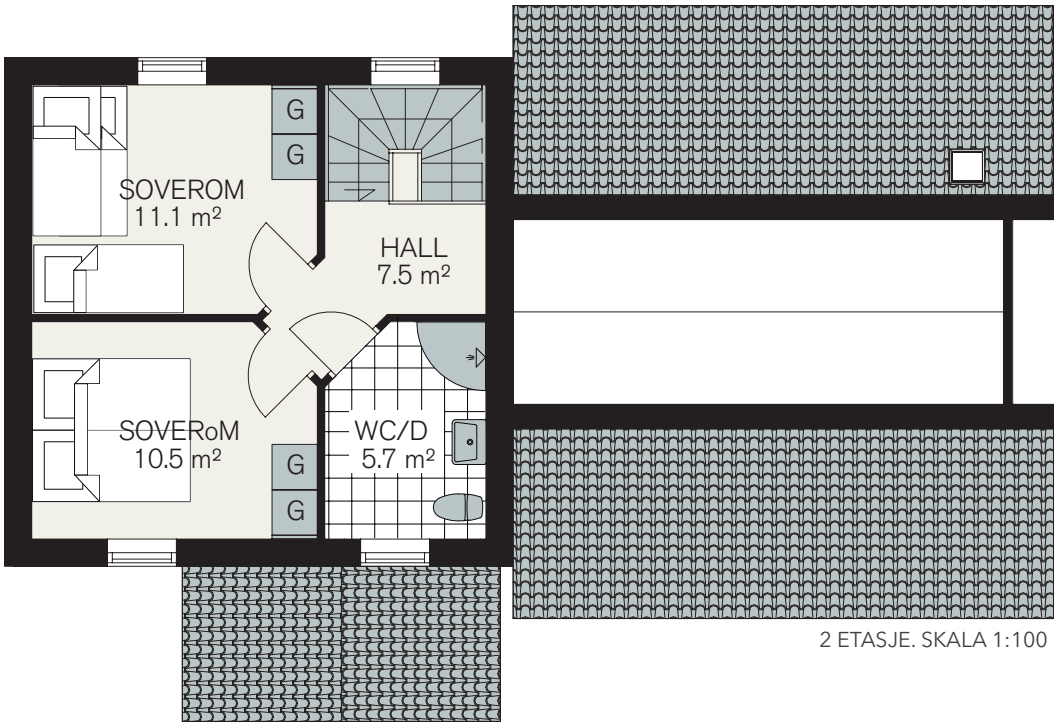

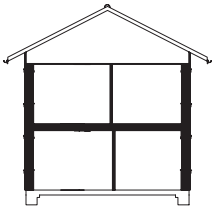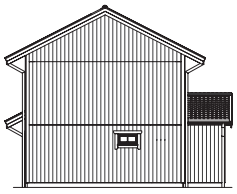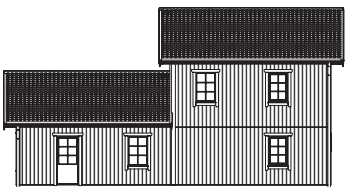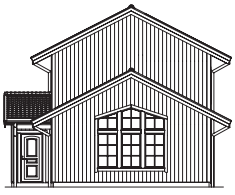
2 ETASJE. SKALA 1:100